EWING
FERRY
HOLLINGSWORTH
MARVEL
2
LGY#788

MARVEL REMEMBERS

JIM SHOOTER

1951-2025

Marvel remembers the life and career of Jim Shooter, a giant of the comics industry. Jim began his career in comics at the age of 14 writing DC's Legion of Super Heroes in *Action Comics*. He came to Marvel in 1976 and quickly moved up to become editor in chief, holding that position from 1978 to 1987. He brought new ideas and processes to the company, creating an editorial structure and supportive initiatives for creators that are still in place today.

Under his tenure, Marvel released classic stories such as Jim Starlin's *Death of Captain Marvel*, Walter Simonson's *Thor*, Frank Miller's *Daredevil* and Chris Claremont's *X-Men*. His *Secret Wars* limited series also went on to usher in an era of event comics and company-wide crossovers.

After leaving Marvel, he would go on to lead three other comic book companies and continue writing and making convention appearances. Shooter profoundly affected the comics industry, and his undeniable legacy will not be forgotten.

FOR MORE REMEMBRANCES OF JIM SHOOTER FROM MARVEL AND THE COMICS COMMUNITY, PLEASE VISIT MARVEL.COM.

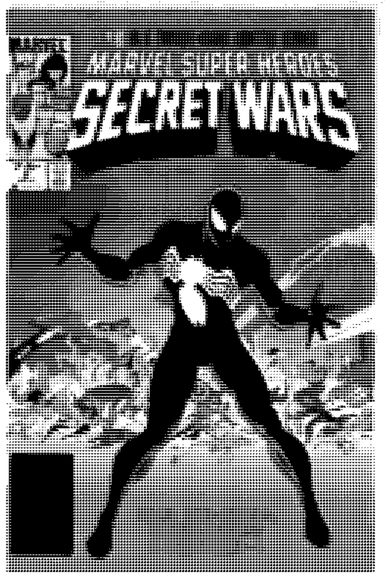

"The modern comic book industry would not be the same without Jim Shooter's contributions as a writer, editor and editor in chief. He left an indelible mark on our business, both creatively and culturally, and so many of us are where we are today thanks to Jim bringing Marvel to such prominence in the '80s. I met Jim for the first time when I was 13 years old and last saw him in the summer of 2022, where I was able to tell him how much his efforts meant to me and so many fans, and how it was an honor to be following in his footsteps. Rest in peace, Jim."

— C.B. CEBULSKI, EDITOR IN CHIEF

PHOTO COURTESY OF ELIOT R. BROWN

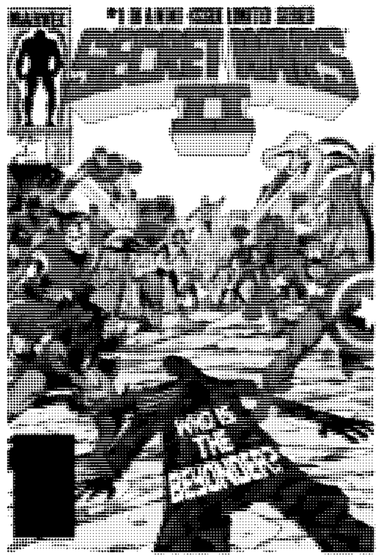

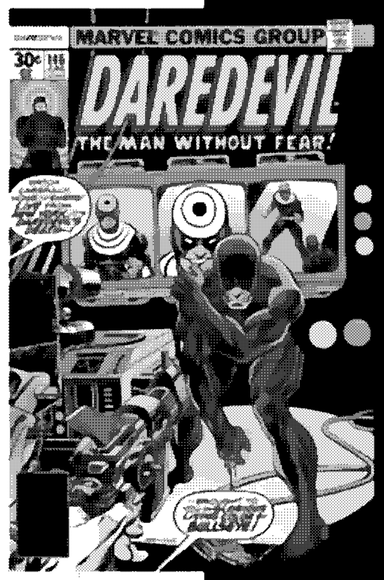

“雷神托尔暴跳如雷,他怒火中烧肝肠欲裂,
日听得这般污言恶语,岂容得伊来无动于衷.”

——北日耳曼诗人·西格弗德的
《古埃达》之《女占卜者的预言》

有什么东西消失了。
你没感觉到吗？

你想不起来那是什么，
但你知道它已经消失了。
一切都变了。
再也回不到从前了。

克斯丝丁·石也能感觉到，和其他人一样……

……但只有她试着
把它说了出来。

克斯丝丁是率
先这么做的人。

或许正因为如此，
我才觉得她会是一个
不错的邻居。

哈哈哈哈!!

谁……？

那个和急救箱。

还有电话，以及那张纸条。
被她遗忘在衣柜的垃圾堆。

嗨！是我呀，
谜语人！看看
我找到了谁！

他现在状态
不太好。能帮我
照看一下他吗？
谢谢。

西格德？

呃。你好，
克莉丝丁。

很抱歉
打扰你了？

那—那是
刀伤吗…？

不过这些还不是故事
的主线。现在还不是。

别问我—
他就这样在大街
上走着的。

玩得
开心！

嗯，等等—
你不能就
这么—

碎片尚未拼接完全。

我很抱歉—Lucky说你可以帮忙。我可以离开的，如果你…

别—就坐在这边沙发上，好吗？

我去拿点消毒的处理伤口，不过之后还得给医院打个电话—

我付不起医药费，你要是有针线的话，我可以自己缝合伤口。

这是什么…？

你自己缝合…？你到底是什么人，你私底下在当外科医生？

我的那个急救箱放哪去了…？

克利兹了？

你这台netbrell上的画一英语里怎么说来着？就是像个大型手机的东西。

是我的手绘板。怎么了？

…

这画的是我吗？

netbrell：[illegible]

哈。

是吧，我猜…确实长得极其相似。

我甚至没意识到我在画你。真奇怪。

我不知道你还是位艺术家。

现在也就在线上接单而已。我认识一个乐队需要些专辑封面—要神话风格的。这个灵感就突然出现在我脑子里。

你可能会喜欢他们—受摇滚混合嘻哈影响很深。

我更喜欢A-HA。

这里面有缝合用的针线。得谢谢我的前男友，伟大的户外运动爱好者。

消毒水在水槽上方的橱柜里—但我还是觉得该给医院打个电话，好吗？

说真的，不太需要。缝合伤口…我知道该怎么做。

不过还是谢了。

所以…嗯，别开我玩笑了。

你到底发生了什么事…？

A-HA:20世纪80年代成名的挪威流行乐队

你说的那个不太对劲的工作？
那可太不对劲了。
做坏事工会的。我告诉他们，不干。
我就和他们吵了一架。
那个工头，是罗克森的人…他找了个摩托车帮派"当保安"。
等我离开的时候，他们跟了上来。
他们试图杀了我。林达为我顶住了。
林达为我说了不。
天哪。那一群人后来做了什么？
我战斗了。
其中两个，被我狠狠击倒了。
第三个…

摩托车"帮派"：摩托车俱会起源于1940年代末美国退伍军人群体，以重建战友纽带与反叛主流社会为精神内核。1947年霍利斯骚乱事件使该群体被公众贴上不法分子标签，催生出以百分之一自居的地下帮派。

第二个倒了。

我不知道他
跑哪去了。

但或许我
有点头绪了。

那，你打算报警，还是…？
我不知道这是不是好主意。我觉得他们会逮捕我——而且我没有律师。
我想，罗克森肯定有很多律师。
是啊，大概率是这样的发展。
话说，你在那里学的这么专业的缝合伤口？我刚才说你是外科医生是开玩笑的，但…
我不知道。
我就_知道该怎么做。
也对。你失忆了。
那个…急救箱你留着吧——你比我更用得上。去休息一下，好吗？
叫我克莉丝，说真的。总结，有什么事都可以说。我们可是邻居。
你对我实在太好了，克莉丝丽。
那个…我本来不想问的，但是有些事我必须得做。
呃，我的意思是，在我公寓里要做的事。
我肯定需要一把电钻。还有…这听起来有点奇怪，我知道…
…但你如果有橡皮筋之类的东西…或者是细绳子…
…
比如窒息绳？
又一块碎片。找到了。

你没感觉到吗？

THE ROUGH HOUSE

祖母之家在州北部，坐地铁再转公交过去要四个小时。

有大把时间让西格蒙·贝尔森反思自己做的事…但他没有，有什么东西不允许他这么做。

某种早已沉寂的事物，正开始苏醒。一粒种子破土而出，一抹淡淡白垂冬枳生处萌发。

季节已然更迭。

所以格斯和大埃德还在靠着生命维持系统…？

大埃德在靠生命维持系统。老大。

格斯只是病骨骨折了。

On life support*：指患者依靠医疗设备如呼吸机、喂食管等维持基本生命体征的状态，常见于重症监护或不可逆转的末期。

对，对。大埃德才是被那家伙
揍得够呛的。搞不好明天就
再也醒不来了。

恰斯—我从小就
认识的家伙—他只不过
是脑袋开瓢了而已。

他只不过是
睡了个小小的
美容觉。

老大…
我…

我们的两个兄弟，
凯文，随处被揍得稀巴烂，
在雨中血流成河。

而你逃跑了。

我很好奇，
雷神要是知道
这事全怎么说。

你觉得他会
同意吗？

THROUGH
A THIN
OVERCOAT
AND WAS 14.

THROUGHOUT

瓦尔哈拉*：又称英灵殿，是北欧神话中位于阿斯加德的宫殿，由主神奥丁统治，用于接纳阵亡勇士的灵魂。

我们赌了牌子，对吧？今晚只接待核心成员。

有人的了人来？

也许是米奇的表兄弟……

去看看是不是真的，不是的话，就放放他们打断别人的下场。

你自己能搞定吗，凯文？

没一没问题。

好。我们要给这小王子降下风暴。我们要让他明白雷神的意义，明白雷神是谁。

风暴之神。意志与权力之神。力量之神！

这个世界就是一你能对付什么，你能协言谁。

没别的了。

在这个世界上，力量才是王道。不是爱、不是和平，也不是那些道德家们念叨的软弱的废话。

哈……？

WHOOW

你们。

你们说要杀死我的朋友。夺走我的一切。
我从来没有朋友。也无所谓失去。或许我曾过上像样的人生。但现在我已记不起那究竟是什么模样。

但我记得。我所拥有的东西。

我所知晓的诸神……
他不是只崇尚力量的神，
不是夺取和伤害的神。

他从不是你们
口中的那种神。

我所知晓的诸神是一位
守护者。如若见不公之事，
他必然撕裂天空，只为
扬乱反正。

我要
打烂你的脸，
死人。

所以，

你们凭什么
杀神？

那也就在这里！
THAP
WHOA!
呵，该死的！他就一个人！
他不过是个
嗯，“雷神”
镇子不错。
可惜你把它带到了他故乡。

PLAYER?
哇哇哇
老大—我的天，老大他—
你这个婊—

哈！

感觉如何，“蛋神”？这滋味如何？

我要把这玩意插进你的喉咙里，你这个混蛋——

呜——

哈啊！

不——

哥哥大师。
天哪。这…对不起。好吗？求你了。别…
…别叫打了。
别别别再打了。
…
安葬你们的死者。
安葬他们。然后改过自新。你们所有人都会改过。
否则。我还会回来的。

ROXXON
一就在那时，他给我打了电话。
我打给了罗克森的总公司，他们给了我你的号码…事情就是这样。
显然你就是那个人。
“那个人”？
是的。我当初就该找你负责安保，而不是把米奇麦希拉进来。就是那个专门处理那些，呃，非常规方案的人。
CLASSIFIED
钱之类的…听着，我不知道能在电话里说多少…
这线路绝对安全。
不过你说得对。正如你所言，我就是那个玄头。事实上，我就是整条蛇。
不过我们就别说这些繁文缛节的了，马尼西先生。

复仇者联盟

AL EWING
WRITER

PASQUAL FERRY
ARTIST

MATT HOLLINGSWORTH
COLOR ARTIST

VC'S JOE SABINO
LETTERER

ALEX ROSS
COVER ARTIST

PASQUAL FERRY & MATT HOLLINGSWORTH; FANYANG; JAMES KERIGAN; TAURIN CLARKE;
TODD NAUCK & RACHELLE ROSENBERG; NETEASE GAMES (MARVEL AVATARS)
VARIANT COVER ARTISTS

DANNY KHAZEM ASSOCIATE EDITOR WIL MOSS EDITOR C.B. CEBULSKI EDITOR IN CHIEF

THOR CREATED BY STAN LEE, LARRY LIEBER & JACK KIRBY

NEXT ISSUE:

SNAKES IN THE GRASS!

- Roxxon Construction has a vigilante problem.

- But whoever this "Thor" is, they know he's only human...and the people they've hired to find him are much, much more.

- Somewhere in the city, a man with a hammer is being hunted...

WE WANT YOUR LETTERS! TO SEE THEM ANSWERED BY AL EWING HIMSELF, WRITE US AT MHEROES@MARVEL.COM, AND BE SURE TO MARK THEM "OKAY TO PRINT"!

© 2025 MARVEL. No similarity between any of the names, characters, persons, and/or institutions in this magazine with those of any living or dead person or institution is intended, and any such similarity which may exist is purely coincidental.